

Villa Necchi Campiglio

UN GIOIELLO DELL'ARCHITETTURA MODERNA
NEL CUORE DI MILANO

Via Mozart 14
20122 Milano
Tel. 02 76340121
Fax 02 76395526
fainecchi@fondoambiente.it
www.fondoambiente.it

Costruita tra il 1932 e il 1935 dall'architetto milanese Piero Portaluppi, Villa Necchi Campiglio è una sontuosa villa unifamiliare nel cuore della città, circondata da un ampio giardino e corredata da tennis e piscina.

Scampata ai bombardamenti bellici, restituisce nell'architettura, nelle arti decorative e negli arredi l'elevato standard di vita dei proprietari, esponenti dell'alta borghesia industriale lombarda, offrendo inoltre uno spaccato sulla storia della Milano della prima metà del Novecento. Accanto alle preziose sale di rappresentanza, sale di servizio, office, cucine e bagni, ancora oggi dotati degli impianti tecnici originari, testimoniano il fervore delle quotidiane attività domestiche.

Due importanti donazioni arricchiscono la visita: la collezione di opere d'arte del primo Novecento di Claudia Gian Ferrari, con lavori di Sironi, Martini, de Chirico e altri, e la collezione di dipinti e arti decorative del XVIII secolo di Alighiero ed Emilietta de' Micheli con, tra le diverse opere, tele di Canaletto e Rosalba Carriera.

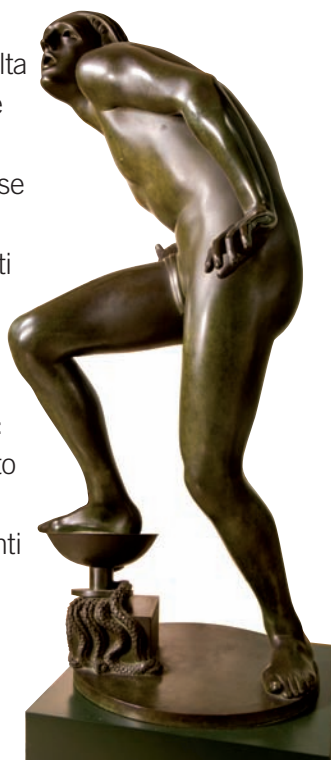

ORARI

Da mercoledì a domenica: 10-18
Martedì si accettano gruppi e scolaresche su prenotazione.
Ultimo ingresso 45 minuti prima della chiusura.

COME ARRIVARE

MM1 Palestro: 5 minuti a piedi
MM1 San Babila: 10 minuti a piedi
MM3 Montenapoleone: 15 minuti a piedi
Autobus di linea 54-61-94: fermata S. Damiano-Monforte



VISIT Necchi

LA CASEMUSEOCARD: UNA PROPOSTA NUOVA PER VISITARE VILLA NECCHI CAMPIGLIO E, INSIEME AD ESSA, LE ALTRE TRE CASE-MUSEO RIUNITE NEL CIRCUITO CASE MUSEO DI MILANO, UN PROGETTO NATO PER FAR CONOSCERE L'ECCEZIONALE PATRIMONIO CULTURALE E ARTISTICO MILANESE

Villa Necchi Campiglio, Museo Bagatti Valsecchi, Casa Boschi Di Stefano, Museo Poldi Pezzoli:

quattro volti della storia "recente" di una Milano raccontata attraverso alcuni dei suoi protagonisti.

Quattro dimore messe a disposizione della collettività: quella dei nobili Gian Giacomo Poldi Pezzoli e dei fratelli Fausto e Giuseppe Bagatti Valsecchi nella seconda metà dell'Ottocento, e tra gli anni trenta e gli anni settanta del Novecento quella dei coniugi borghesi Boschi Di Stefano e della famiglia di industriali Necchi Campiglio.

Un racconto speciale, unico.

Un'unica card per scoprire, attraverso le persone e le opere che l'hanno caratterizzata, il modello dell'abitare, i riti, le mondanità, il gusto collezionistico milanese di più di un secolo.

La card, nominativa e della durata di 6 mesi, dà diritto a:

- 1 ingresso in ciascuna delle quattro Case Museo del Circuito
- materiali informativi per scoprire una proposta culturale completa e inedita
- sconti sugli acquisti degli articoli in vendita presso i Bookshop delle Case Museo del Circuito

Le casemuseocard sono in vendita presso:

Villa Necchi Campiglio tel 02 76340121
Museo Bagatti Valsecchi tel 02 76006132 - 76014857
Museo Poldi Pezzoli tel 02 794889 - 796334



PREZZI CASEMUSEOCARD:

Intero: 15.00 euro

Ridotto*: 10.00 euro

* La Casemuseocard RIDOTTO è riservata a: iscritti FAI, iscritti all'Associazione Amici del Museo Poldi Pezzoli e all'Associazione Amici del Museo Bagatti Valsecchi, dipendenti del Comune di Milano, della Provincia di Milano, della Regione Lombardia e della Fondazione Cariplo.

La visita di Villa Necchi Campiglio si svolge con guida o audioguida gratuita (italiano e inglese) in gruppi di massimo 15 persone e si effettua fino ad esaurimento posti.



© M. Piprenti

Il progetto è realizzato con il patrocinio di:



con la collaborazione di:

